ŘEZ B-B

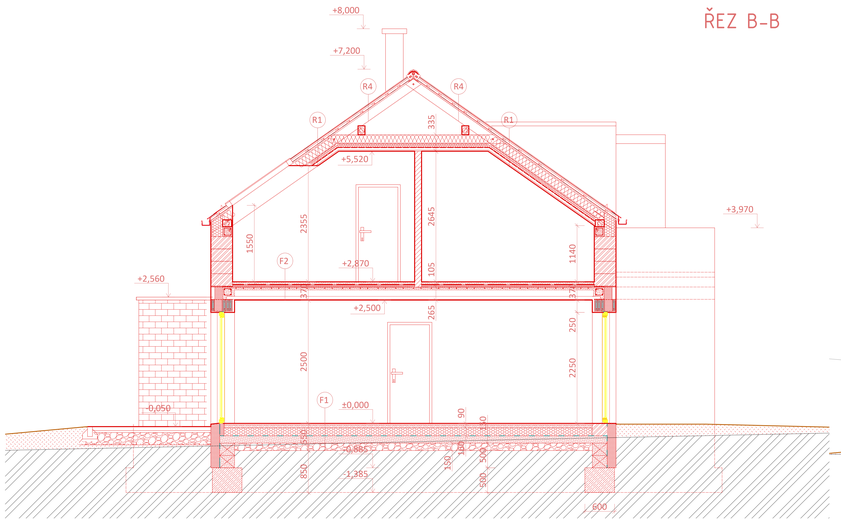

ŘEZ A-A

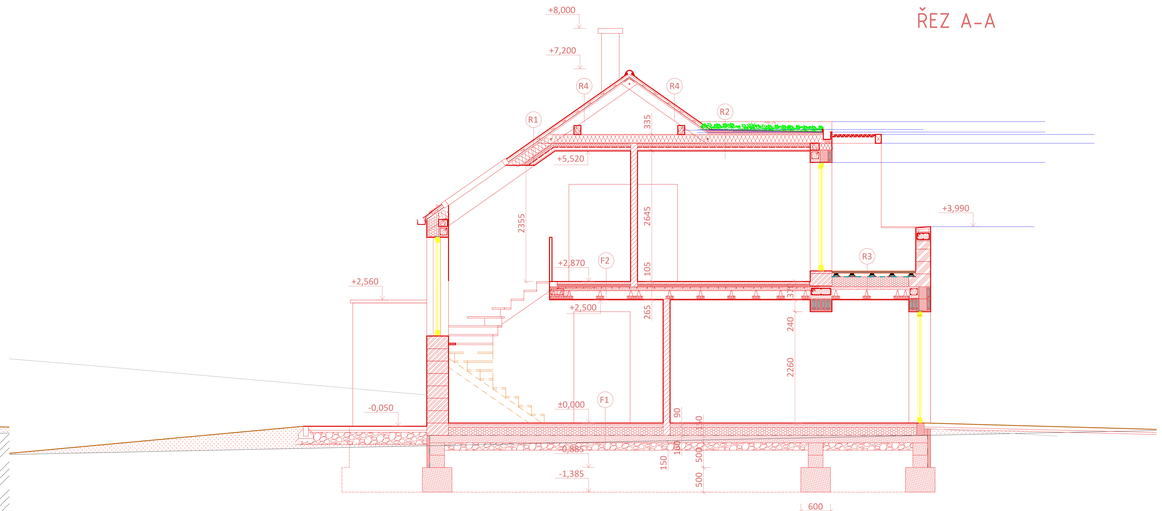

SKLADBY KONSTRUKCÍ:

R1 - STŘECHA IZOLOVANÁ 35°

- falcovaná šablona	
- plné bednění	tl. 24mm
- kontrlať/vzduchová mezera	tl. 40mm
- hydroizolační vrstva	tl. 2mm
- plné bednění	tl. 24mm
- krokve + tepelná izolace	tl. 180mm
- tepelná izolace	tl. 80mm
- parozábrana	
- SDK podhled 2x 12,5	tl. 35mm
- nátěr	
celkem:	tl. 425mm

R2 - STŘECHA PLOCHÁ zelená min. sklon 2 %

- zelená střecha v zásobnících	
- hydroizolační vrstva	tl. 2mm
- plné bednění	tl. 24mm
- krokve + tepelná izolace	tl. 180mm
- tepelná izolace	tl. 80mm
- parozábrana	
- SDK podhled 2x 12,5	tl. 35mm
- nátěr	
celkem:	tl. 425mm

R3 - STŘECHA (teraasa) PLOCHÁ

- dlažba na terčích	tl. max 100 mm
- hydroizolační vrstva	tl. 2mm
- tepelná izolace	tl. 200 mm
- parozábrana	tl. 2 mm
- keramický strop	tl. 250mm
- omítka	tl. 20 mm
celkem:	tl. 534 mm

R4 - STŘECHA NEIZOLOVANÁ 35°

- falcovaná šablona	
- plné bednění	tl. 24mm
- kontrlať/vzduchová mezera	tl. 40mm
- hydroizolační vrstva	tl. 2mm
- plné bednění	tl. 24mm
- krokve	tl. 180mm
celkem:	tl. 270mm

F1 - PODLAHA V 1NP

- vinyl	tl. 2mm
- tepl. fmel	
- vyrovnávací vrstva	tl. 4mm
- penetrace	
- betonová mazanina	tl. 60mm
- separační vrstva- DEKSEPAR	tl. 0,2mm
- tepelná izolace EPS 100	tl. 160mm
- hydroizolace a protiradonová izolace	tl. 4mm
- základová deska	tl. 150mm
- štěrkový podsyp	tl. 150 mm
- zemina	
celkem:	tl. 530mm

F2 - PODLAHA V 2NP

- vinyl	tl. 2mm
- tepl. fmel	tl. 1mm
- betonová mazanina	tl. 50 mm
- separační vrstva PE fólie	
- tepelná a akustická izolace	tl. 50 mm
- keramický strop + nadbetonávka	tl. 230mm
- omítka	tl. 15mm
celkem:	tl. 318mm

LEGENDA MATERIÁLŮ:

- NOSNÉ ZDIVO ECOTON 44 tl. 440mm
- PŘÍČKY ECOTON 14 tl. 140mm
- ZDIVO ECOTON 25 tl. 250mm
- ZDIVO ECOTON 30 tl. 300mm
- BETON C 20/25
- ŠTĚRKOVÝ PODSYP tl. 150 mm
- TEPELNÁ IZOLACE MINERÁLNÍ VATA

POZNÁMKA:

- PŘESNOU POLOHU A VELIKOST MONTÁŽNÍCH OTVORŮ PRO NAISTEHOVÁNÍ TECHNOLOGIÍ TZB NUTNO KOORDINOVAT S PROJEKTY JEDNOTLIVÝCH PROFESÍ !!
- TÉMTO VÝKRES NENAHRAZUJE PROVÁDĚCÍ A VÝROBNÍ DOKUMENTACI DODAVATELŮ
- V PŘÍPADĚ JAKÝCHKOLIV NEJASNOSTÍ KONTAKTOVAT PROJEKTANTA
- PŘED ZAHÁJENÍM VÝROBY A MONTÁŽE NUTNO PROVÉST PŘEZKOUŠKU PŘÍDĚVY A POSTUPY DOPRACOVÁNÍ JEDNOTLIVÝMI VÝROBCI A DODAVATELY
- PROSTUPY PRO JEDNOTLIVÉ ROZVODY TZB NUTNO KOORDINOVAT S PROJEKTY JEDNOTLIVÝCH PROFESÍ
- VEŠKERÉ PROSTUPY KONSTRUKCEMI DO Ø100mm BUDOU VRTÁNY NA STAVBĚ DLE POŽADAVKŮ PROJEKTŮ TZB - NUTNO S TÉMTO KOORDINOVAT JEJICH POLOHU
- SKUTEČNÝ ROZSAH PŘEDĚTŮ A SOKLŮ NUTNO KOORDINOVAT S PROJEKTY TZB A POŽADAVKEM PROVÁDĚCÍ FIRMY
- SKUTEČNOU POLOHU ZAŘIZOVACÍCH PŘEDMĚTŮ LAVICE I ROZVODŮ TZB NUTNO KOORDINOVAT S OSAZOVACÍMI TYPEM ZAŘIZOVACÍCH PŘEDMĚTŮ
- PŘI VYZDÍVÁNÍ SE NUTNO ZOHLEDNIT NAVRŽENÉ TRASY VNITŘNÍCH INSTALACÍ (PROSTUPY, DRÁŽKY, APOD.)
- PŘEDNOU ZATĚŽNI NA PŘÍČKU DO STROPU ZABRÁNIT VYPLNĚNÍM MEZERY PUR PĚNOU
- VEŠKERÉ OCELOVÉ PRVKY NUTNO OPATŘIT PŘED ODAZDĚNÍM OCHRANNÝMI ANTIKOROZNÍMI NÁTĚRY
- VEŠKERÉ ŠACHTY A OTVORY V STROPECH A OBVODY BUDOU PROVEDENY BEZ VYNECHÁVKA, PŘEDVIDANÁ MÍSTA BUDOU VYTVÁNÝ
- VEŠKERÉ SVISLÉ HRANY BETONOVÝCH CHRÁNIČEK OBVODU BUDOU OPATŘENY LIŠTAMI S KAP, POLOMĚR ZAOBLENÍ MIN 5mm
- VEŠKERÉ ROZMĚRY OKENNÍCH I DVEŘNÍCH OTVORŮ UVEDENÉ NUTNO OVĚŘIT PŘEMĚŘENÍM NA STAVBĚ A JEDNOTLIVÉ TYPY A ODSTĚNY VYPLNĚ NUTNO KONZULTOVAT S INVESTOREM
- DO NOSNÝCH A ODDĚLOVACÍCH STĚN JE ZAKAZÁNO ZASEKÁVAT ROZVODY JEDNOTLIVÝCH PROFESÍ !!!
- BETONOVÉ MAZANINY ODDILATOVAT DO ČSP A PŘÍČEK PO OBVODU MÍSTNOSTÍ
- VEŠKERÉ DILATAČNÍ SPÁRY MEZI JEDNOTLIVÝMI KONSTRUKCEMI BUDOU VYPLNĚNY TLAKOVĚ ODOLNÝMI DESKAMI - tl. DILATACE min. 25mm
- PŘEDNÍCH POVRCHŮ MEZI JEDNOTLIVÝMI MATERIÁLY BUDOU OPATŘENY VEŠTĚLENOU SILIKONOVÝMTMEMOU (PŘEDNMOUŽ A PŘETMELENY TRVALE PRUŽNÝMI TMELEM
- VŠECHNY PRVKY NUTNO ZOHLEDNIT A ZAPRACOVAT POŽADAVKY VYPLÝVAJÍCÍ ZE ZPRACOVANÝCH AKUSTICKÝCH POSUDEK A PŘÍSLUŠNÝCH NOREM - VEŠKERÁ TUBOVÁ AKUSTICKÉ POSUDKY JSOU SOUČÁSTÍ PROJEKTOVÉ DOKUMENTACE
- U PODLAHY Z ŽER. OLAŽBY JE NUTNÉ DÉLKOST PŘENOS KROUŽIVOVÉHO HLUKU HORIZONTÁLNĚ MEZI MÍSTNOSTMI NA STEJNÉM PODLAŽÍ (A PŘÍMOUŽ I PŘENOS DO VYŠŠÍCH PODLAŽÍ), PROTO MEZI PŘÍLEHLÝCH KONSTRUKCEM (STĚNA, SLOUP APOD.) A LEPENKA OLAŽBOU JE NUTNÉ ZAJISTIT DILATAČNÍ SPÁRU TLOUŠŤKY MIN. 5 MM. KERAMICKÝ SOKL NESMÍ BÝT TÉDY PEVNĚ SPOJEN V PATĚ STĚNY S NÁŠLAPNOU VRSTVOU. TUTO SPÁRU JE NUTNÉ VYPLNIT NAPŘÍKLAD VYSOKOFM TMELEM NEBO JE TŘEBA POUŽÍT SPECIÁLNÍ DILATAČNÍ LIŠTU
- ROZMĚRY STAVEBNÍCH OTVORŮ PRO DVEŘE JE NUTNÉ UZPŮSOBIT PODLE KONKRETNÍHO VÝROBCE ZÁRUBNÍ

±0,000 = 322-321 m.n.m.

Hlavní projektant:	Ing. arch. Martin Jirovský,PhD.,MBA Převerčitová 330, 390 01, Tábor, ČKA 03 391	ATELIER M.A.A.T ARCHITEKTURA spol.s r.o. IČ 148 08 ... www.atelierMAAT.cz	
Zodpovědný projektant:	Ing. arch. Martin Jirovský,PhD.,MBA Převerčitová 330, 390 01, Tábor, ČKA 03 391		
Vedoucí projektu:	Ing. Veronika Jirovská Převerčitová 330, 390 01, Tábor		
Projektant:	Ing. arch. Veronika Jirovská Převerčitová 330, 390 01, Tábor	Tel: 777 76 34 78 e-mail: atelierMAAT@seznam.cz	Kú: Kostelec u Třeboň 327863 parc.č.: st.p.1 zastavěná plocha a nádvoří, st.p.2 zastavěná plocha a nádvoří, st.p.3 zastavěná plocha a nádvoří, st.p.4 zastavěná plocha a nádvoří, st.p.5 zastavěná plocha a nádvoří, st.p.6 zastavěná plocha a nádvoří, st.p.7 zastavěná plocha a nádvoří, st.p.8 zastavěná plocha a nádvoří,