

# VÝCHOD

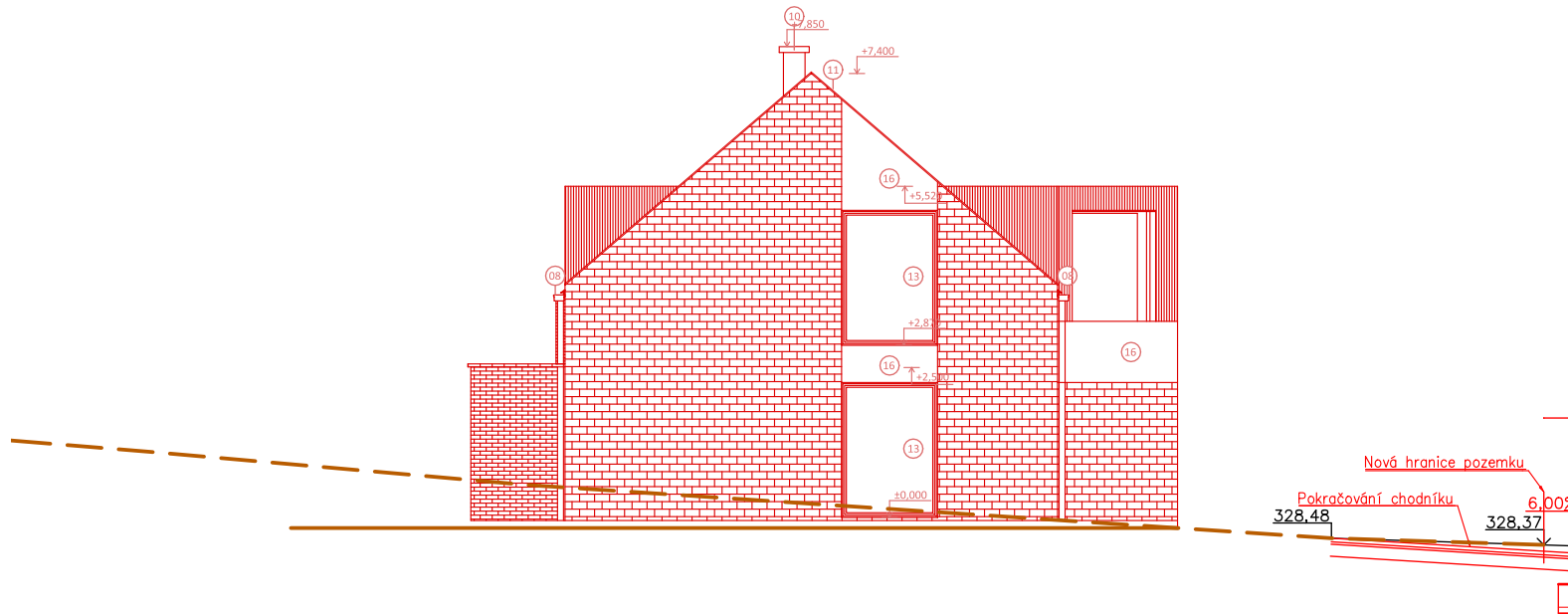

## LEGENDA

- 01 HŘEBENÁČ
- 02 FALCOVANÁ ŠABLONA
- 03 ZELENÁ STŘECHA
- 04 STŘEŠNÍ OKNO 78x140
- 05 STŘEŠNÍ OKNO 55x98
- 06 SVĚTLOVOD 37x37
- 07 OPLECHOVÁNÍ
- 08 OKAPNÍ SYSTÉM - HRANATÝ
- 09 PROSLUNČNÍ CLONA - DŘEVĚNÉ LAMELY v dřevěném rámu
- 10 JEDNOPRŮDUCHOVÝ KOMÍN S VĚTRACÍ ŠACHTOU - KRYCÍ DESKA
- 11 ŠTÍTOVÉ LEMOVÁNÍ
- 12 DŘEVĚNÉ OSTĚNÍ A NADPRAŽÍ - PŘESAH PŘED STĚNU 30 mm
- 13 OKENNÍ/DVEŘNÍ OTVORY - např. DEKOR DUB
- 14 OKENICE - např. DEKOR DUB
- 15 DŘEVĚNÉ OBLOŽENÍ - PO STRANÁCH SVISLÉ DŘ. SLOUPKY A MEZI NIMI VODROVNÝ OBKLAD
- 16 SILIKONOVÁ OMÍTKA - BARVA BÍLÁ
- 17 CIHLOVÉ PÁSKY - BÍLÉ
- 18 CIHLOVÉ PÁSKY - ČERVENÉ

Hlavní projektant: Ing. arch. Martin Jirovský, PhD., MBA Převrátilská 330, 390 01, Tábor, ČKA 03 311		<p>PŘEVRÁTILSKÁ 330/15, 390 01 TÁBOR <a href="http://www.ateliermaat.cz">www.ateliermaat.cz</a></p>	
Zodpovědný projektant: Ing. arch. Martin Jirovský, PhD., MBA Převrátilská 330, 390 01, Tábor, ČKA 03 311			
Vedoucí projektu: Ing. Veronika Jirovská Převrátilská 330, 390 01, Tábor			
Projektant: Ing. arch. Veronika Jirovská Převrátilská 330, 390 01, Tábor	tel: 737 15 34 38 e-mail: akinorev123@seznam.cz	KÚ: Kozolupy u Plzně [671983] p.č.: 657/21, 657/22, 657/23, 657/24, 657/25, 657/26, 657/27, 657/28, 657/29, 657/30, 657/31, 657/32, 657/2, 657/33	
Investor: Culková Romana, č. p. 249, 33401 Příchovice		Stupeň: DUR+DSP	Paré:
Akce: ŘADOVÉ DOMY KOZOLUPY		Datum: únor 2024	
Obsah: POHLEDY BLOK C		Ozn. části: D.1.1	
		Měřítko: 1:50	